

Este plano é interativo!
Clique no tipo de formação para aceder a mais informação e calendário

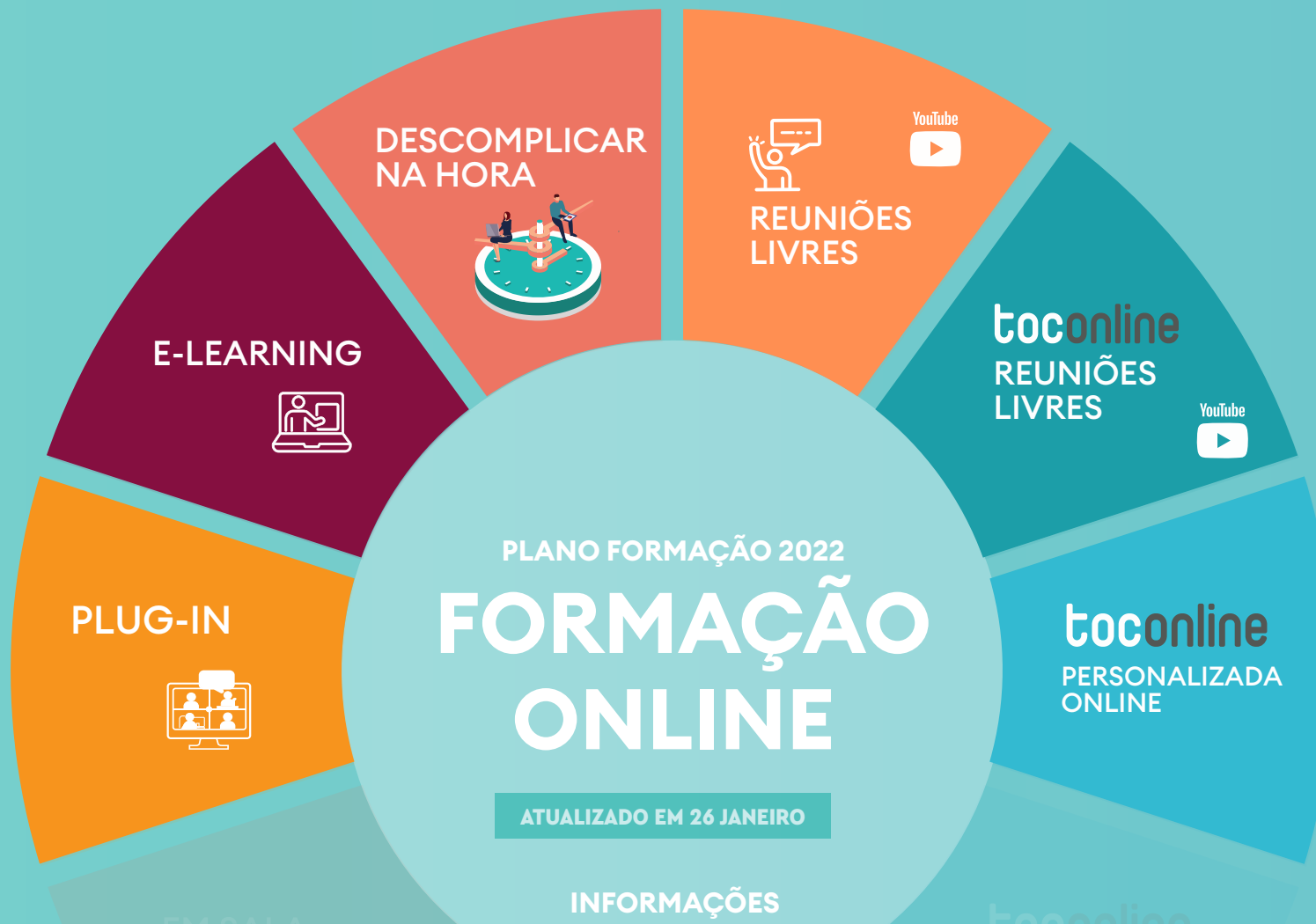

INFORMAÇÕES

| Formação online | Quando | Duração | Créditos |
|---------------------------------------|-------------------------------------|--------------------------|----------|
| Plug-In | Conforme calendário | 09h00 às 18h00 (8 horas) | 8 |
| E-Learning | Conforme calendário | Não aplicável | 8 |
| Descomplicar na hora | Todas as 5ª e 6ª (quando aplicável) | 18h00 às 20h00 (2 horas) | 2 |
| Reuniões Livres via YouTube | Todas as 4ªf do ano | 15h00 às 18h00 (3h00) | - |
| Reuniões Livres TOConline via Youtube | 2ª e 4ª 6ªf de cada mês | 15h30 às 18h00 (2h30) | - |
| Personalizadas TOConline | A pedido do membro | 09h00 às 18h00 | 8 |



DESCOMPLICAR
NA HORA

INFORMAÇÕES



| Formação offline | Quando | Duração | Créditos |
|-------------------------|---------------------|--------------------------|----------|
| Em sala | Conforme calendário | (8 horas) 09h00 às 18h00 | 8 |
| Eventual | Conforme calendário | (8 horas) 09h00 às 18h00 | 8 |
| Reuniões Livres | Todas as 4ªs do ano | (2 horas) 18h30 às 20h30 | 2 |
| Personalizadas TOOnline | A pedido do membro | 09h00 às 18h00 | 8 |

PLANO FORMAÇÃO 2022

FORMAÇÃO OFFLINE

ATUALIZADO EM 26 JANEIRO

PLUG-IN



toconline
PERSONALIZADA
ONLINE

EM SALA



toconline
PERSONALIZADA
AO VIVO

EVENTUAL



REUNIÕES
LIVRES

PLUG-IN Sessões *online* em que o formador leciona as matérias em direto.



Dia 9-18h Manhã 9-13h Tarde 14-18h

8 horas 32 euros 4 horas 16 euros



Inscrições abertas

| Data | Tema | Área | Horário | H | Código |
|--------|--|---------------------------|---------|---|----------|
| 17 jan | A localização das prestações de serviços em IVA – artº 6 CIVA | Fiscalidade | Dia | 8 | DIS1522 |
| 17 jan | Dissolução e liquidação de sociedades – aspetos contabilísticos e fiscais | Contabilidade/Fiscalidade | Dia | 8 | DIS1622 |
| 18 jan | O processo de execução fiscal na AT e Seg. Social | Jurídico | Dia | 8 | DIS1722 |
| 19 jan | TOCOnline – Módulo de Contabilidade | Profissão | Manhã | 4 | DIS24322 |
| 19 jan | TOCOnline – Módulo de salários e ativos | Profissão | Tarde | 4 | DIS24422 |
| 25 jan | Apoio às empresas – Análise financeira da informação contabilística | Contabilidade/Fiscalidade | Dia | 8 | DIS1922 |
| 25 jan | Gestão de projetos e controle de tarefas do contabilista certificado | Profissão | Dia | 8 | DIS2022 |
| 25 jan | Processamento de salário: Enquadramento fiscal e contributivo | Jurídico | Dia | 8 | DIS2122 |
| 25 jan | TOCOnline – Módulo de Contabilidade | Profissão | Manhã | 4 | DIS2222 |
| 25 jan | TOCOnline – Módulo de Salários e Ativos | Profissão | Tarde | 4 | DIS2322 |
| 26 jan | O regime de prevenção do branqueamento de capitais | Profissão | Dia | 8 | DIS2422 |
| 27 jan | Excel avançado | Profissão | Dia | 8 | DIS2522 |
| 01 fev | TOCOnline – Módulo de Contabilidade | Profissão | Manhã | 4 | DIS2922 |
| 01 fev | TOCOnline – Módulo de Salários e Ativos | Profissão | Tarde | 4 | DIS3022 |
| 03 fev | Residência fiscal, residente não habitual e alojamento local | Contabilidade/Fiscalidade | Dia | 8 | DIS3122 |
| 07 fev | Dissolução, Liquidação, Fusão e Cisões de sociedades (aspetos contabilísticos e fiscais) | Contabilidade/Fiscalidade | Dia | 8 | DIS3222 |
| 08 fev | Aspetos práticos da contabilidade para microentidades | Contabilidade/Fiscalidade | Dia | 8 | DIS3322 |
| 15 fev | Lei 7/2021 – Tudo o que precisa de saber | Contabilidade/Fiscalidade | Dia | 8 | DIS4122 |
| 15 fev | Processo e procedimento tributário | Jurídico | Dia | 8 | DIS4222 |
| 15 fev | TOCOnline – Módulo de Contabilidade | Profissão | Manhã | 4 | DIS4322 |
| 15 fev | TOCOnline – Módulo de Salários e Ativos | Profissão | Tarde | 4 | DIS4422 |
| 18 fev | Dever de lealdade, comportamento e honorários do Contabilista Certificado | Profissão | Dia | 8 | DIS4522 |
| 21 fev | Processamento de salário: Enquadramento fiscal e contirbutivo | Jurídico | Dia | 8 | DIS4622 |
| 22 fev | Gestão de projetos e controle de tarefas do contabilista certificado | Profissão | Dia | 8 | DIS4722 |
| 25 fev | Técnicas para uma boa saúde mental | Profissão | Dia | 8 | DIS4822 |
| 28 fev | Inglês técnico | Profissão | Dia | 8 | DIS4922 |
| 03 mar | SNC-AP: Elaboração e preparação das demonstrações financeiras | Contabilidade/Fiscalidade | Dia | 8 | DIS5322 |
| 07 mar | Código Fiscal do investimento – Cálculo e preenchimento | Contabilidade/Fiscalidade | Dia | 8 | DIS5422 |
| 08 mar | TOCOnline – Módulo de Contabilidade | Profissão | Manhã | 4 | DIS5522 |
| 08 mar | TOCOnline – Módulo de Salários e Ativos | Profissão | Tarde | 4 | DIS5622 |
| 10 mar | Aspetos práticos locações – IFRS16 | Contabilidade/Fiscalidade | Dia | 8 | DIS5722 |
| 15 mar | Tributação autónoma e dedutibilidade dos gastos | Contabilidade/Fiscalidade | Dia | 8 | DIS5822 |
| 16 mar | Fiscalidade internacional – Da teoria à prática | Fiscalidade | Dia | 8 | DIS5922 |
| 19 mar | O correto preenchimento da Mod. 22 | Contabilidade/Fiscalidade | Dia | 8 | DIS6022 |
| 22 mar | Trabalhadores independentes – Enquadramento contributivo | Jurídico | Dia | 8 | DIS6222 |
| 22 mar | TOCOnline – Módulo de Contabilidade | Profissão | Manhã | 4 | DIS6322 |
| 22 mar | TOCOnline – Módulo de Salários e Ativos | Profissão | Tarde | 4 | DIS6422 |
| 24 mar | Excel avançado | Profissão | Dia | 8 | DIS6522 |

PLUG-IN Sessões *online* em que o formador leciona as matérias em direto.

i Dia 9-18h Manhã 9-13h Tarde 14-18h 8 horas 32 euros 4 horas 16 euros



PLUG-IN

| Data | Tema | Área | Horário | H | Código |
|--------|---|---------------------------|---------|---|----------|
| 28 mar | Gestão de projetos e controle de tarefas do contabilista certificado | Profissão | Dia | 8 | DIS6622 |
| 04 abr | Regime de transparência fiscal - implicações em IRS e IRC | Contabilidade/Fiscalidade | Dia | 8 | DIS7322 |
| 05 abr | Dossier Fiscal - organização e preparação das notas anexas às demonstrações financeiras | Contabilidade/Fiscalidade | Dia | 8 | DIS7422 |
| 05 abr | Inglês técnico | Profissão | Dia | 8 | DIS7522 |
| 06 abr | Saúde e bem estar no ambiente de trabalho | Profissão | Dia | 8 | DIS7622 |
| 08 abr | A pressão profissional sobre os contabilistas certificados - Saber dizer não! | Contabilidade/Fiscalidade | Dia | 8 | DIS7722 |
| 11 abr | O correto preenchimento da modelo 3 do IRS e Anexos | Contabilidade/Fiscalidade | Dia | 8 | DIS7822 |
| 12 abr | O correto preenchimento dos Q7 e Q10 da modelo 22 | Contabilidade/Fiscalidade | Dia | 8 | DIS7922 |
| 13 abr | Setor Agrícola - Aspectos contabilísticos e fiscais | Contabilidade/Fiscalidade | Dia | 8 | DIS8022 |
| 18 abr | Transparência fiscal e neutralidade fiscal em IRS e IRC | Contabilidade/Fiscalidade | Dia | 8 | DIS8622 |
| 26 abr | Atualização fiscal em IVA - aspetos práticos | Fiscalidade | Dia | 8 | DIS8722 |
| 27 abr | Declaração Mensal de Imposto Selo | Fiscalidade | Dia | 8 | DIS8822 |
| 28 abr | Gestão de projetos e controle de tarefas do contabilista certificado | Profissão | Dia | 8 | DIS8922 |
| 29 abr | Relato integrado - financeiro e não financeiro | Contabilidade/Fiscalidade | Dia | 8 | DIS9022 |
| 02 mai | Enquadramento legal, contabilístico e fiscal do setor não lucrativo | Contabilidade/Fiscalidade | Dia | 8 | DIS9722 |
| 03 mai | Residência fiscal, residente não habitual e alojamento local | Contabilidade/Fiscalidade | Dia | 8 | DIS9822 |
| 06 mai | A contabilidade de gestão no SNC-AP | Contabilidade/Fiscalidade | Dia | 8 | DIS9922 |
| 09 mai | O correto preenchimento da modelo 3 do IRS e Anexos | Contabilidade/Fiscalidade | Dia | 8 | DIS10022 |
| 09 mai | O correto preenchimento dos Q7 e Q10 da modelo 22 de IRC | Contabilidade/Fiscalidade | Dia | 8 | DIS10122 |
| 10 mai | O correto preenchimento da Mod. 22 | Contabilidade/Fiscalidade | Dia | 8 | DIS10222 |
| 11 mai | O correto preenchimento da modelo 3 do IRS e Anexos | Contabilidade/Fiscalidade | Dia | 8 | DIS10322 |
| 18 mai | Ativos não correntes (NCRF 6 7 8 9) | Contabilidade/Fiscalidade | Dia | 8 | DIS10822 |
| 20 mai | RITI: Vendas à distância | Contabilidade/Fiscalidade | Dia | 8 | DIS10922 |
| 24 mai | Deontologia Profissional do Contabilista Certificado | Profissão | Dia | 8 | DIS11022 |
| 25 mai | Excel avançado | Profissão | Dia | 8 | DIS11122 |
| 31 mai | Gestão de recursos humanos | Profissão | Dia | 8 | DIS11622 |
| 31 mai | Guia para práticas de gestão em escritórios de pequena e média dimensão | Profissão | Dia | 8 | DIS11722 |
| 02 jun | SNC-AP: Elaboração e preparação das demonstrações financeiras | Contabilidade/Fiscalidade | Dia | 8 | DIS11822 |
| 06 jun | Principais aspetos contabilísticos e fiscais em Angola | Contabilidade/Fiscalidade | Dia | 8 | DIS11922 |
| 07 jun | Principais aspetos contabilísticos e fiscais em Brasil | Contabilidade/Fiscalidade | Dia | 8 | DIS12022 |
| 07 jun | Dever de lealdade, comportamento e honorários do Contabilista Certificado | Profissão | Dia | 8 | DIS12222 |
| 08 jun | Principais aspetos contabilísticos e fiscais em São Tomé e Príncipe | Contabilidade/Fiscalidade | Dia | 8 | DIS12322 |
| 09 jun | Principais aspetos contabilísticos e fiscais em Moçambique | Contabilidade/Fiscalidade | Dia | 8 | DIS12422 |
| 13 jun | Relato integrado - financeiro e não financeiro | Contabilidade/Fiscalidade | Dia | 8 | DIS13122 |
| 17 jun | Setor imobiliário - Aspectos contabilísticos e fiscais | Contabilidade/Fiscalidade | Dia | 8 | DIS13222 |
| 20 jun | Tributação do comércio eletrónicos e plataformas digitais-Aspetos contabilísticos e fiscais | Contabilidade/Fiscalidade | Dia | 8 | DIS13322 |
| 21 jun | Preços Transferência | Contabilidade/Fiscalidade | Dia | 8 | DIS13422 |

PLUG-IN

Sessões *online* em que o formador leciona as matérias em direto.

Dia
9-18hManhã
9-13hTarde
14-18h8 horas
32 euros4 horas
16 euros

| Data | Tema | Área | Horário | H | Código |
|--------|--|---------------------------|---------|---|----------|
| 22 jun | Preenchimento da DIVA e Imposto Selo | Fiscalidade | Dia | 8 | DIS13522 |
| 27 jun | Processamento de créditos laborais – cessação de contrato de trabalho | Jurídico | Dia | 8 | DIS13622 |
| 28 jun | Métodos de reação aos atos inspetivos – Aspectos práticos | Jurídico | Dia | 8 | DIS13722 |
| 29 jun | Inglês técnico | Profissão | Dia | 8 | DIS13822 |
| 30 jun | Guia para práticas de gestão em escritórios de pequena e média dimensão | Profissão | Dia | 8 | DIS13922 |
| 05 jul | Criptomoeda – Aspectos contabilísticos e fiscais | Contabilidade/Fiscalidade | Dia | 8 | DIS14022 |
| 07 jul | Construção civil – Aspectos contabilísticos e fiscais | Contabilidade/Fiscalidade | Dia | 8 | DIS14522 |
| 11 jul | Pescas – Aspectos contabilísticos e fiscais | Contabilidade/Fiscalidade | Dia | 8 | DIS14622 |
| 12 jul | Fiscalidade internacional – Principais apontamentos | Contabilidade/Fiscalidade | Dia | 8 | DIS14722 |
| 18 jul | O processo de execução fiscal na Administração Fiscal e na Segurança Social | Jurídico | Dia | 8 | DIS15022 |
| 19 jul | O Contabilista Certificado perante o novo regime de prevenção do branqueamento de capitais | Profissão | Dia | 8 | DIS15122 |
| 25 jul | Excel avançado | Profissão | Dia | 8 | DIS15222 |
| 26 jul | Guia para práticas de gestão em escritórios de pequena e média dimensão | Profissão | Dia | 8 | DIS15322 |
| 05 set | Agências de viagens- Aspectos contabilísticos e fiscais | Contabilidade/Fiscalidade | Dia | 8 | DIS15822 |
| 06 set | Casos práticos de IVA e novas regras de faturação | Contabilidade/Fiscalidade | Dia | 8 | DIS15922 |
| 08 set | Financiamento – Do financiamento bancário a mecanismos alternativos | Contabilidade/Fiscalidade | Dia | 8 | DIS16022 |
| 12 set | Suprimentos e outros mútuos | Contabilidade/Fiscalidade | Dia | 8 | DIS16122 |
| 13 set | Relato integrado – financeiro e não financeiro | Contabilidade/Fiscalidade | Dia | 8 | DIS16222 |
| 26 set | Planeamento e implementacao de sistemas de gestao de responsabilidade social | Gestão empresarial | Dia | 8 | DIS16722 |
| 26 set | PowerBi | Profissão | Dia | 8 | DIS16822 |
| 27 set | Comércio automóvel – Aspectos contabilísticos e fiscais | Contabilidade/Fiscalidade | Dia | 8 | DIS16922 |
| 27 set | Estratégias de recuperação empresarial | Profissão | Dia | 8 | DIS17022 |
| 28 set | Guia para práticas de gestão em escritórios de pequena e média dimensão | Profissão | Dia | 8 | DIS17122 |
| 29 set | Técnicas de negociação | Profissão | Dia | 8 | DIS17222 |
| 30 set | Gestão de recursos humanos | Profissão | Dia | 8 | DIS17322 |
| 30 set | Inglês técnico | Profissão | Dia | 8 | DIS17422 |
| 03 out | IFRS versus SNC | Contabilidade/Fiscalidade | Dia | 8 | DIS18022 |
| 04 out | Mapa fluxos caixa | Contabilidade/Fiscalidade | Dia | 8 | DIS18122 |
| 04 out | TOOnline – Módulo de Contabilidade | Profissão | Manhã | 4 | DIS18222 |
| 04 out | TOOnline – Módulo de Salários e Ativos | Profissão | Tarde | 4 | DIS18322 |
| 06 out | Avaliação de Empresas | Gestão empresarial | Dia | 8 | DIS18422 |
| 10 out | Ferramentas Digitais | Gestão empresarial | Dia | 8 | DIS18522 |
| 11 out | Comércio digital – Aspectos contabilísticos e fiscais | Contabilidade/Fiscalidade | Dia | 8 | DIS18622 |
| 12 out | A localização das prestações de serviços em IVA – artº 6 CIVA | Fiscalidade | Dia | 8 | DIS18722 |
| 13 out | Como construir um modelo de negócios | Gestão empresarial | Dia | 8 | DIS18822 |
| 14 out | Compliance para Contabilistas Certificados "Uma perspetiva internacional" | Gestão empresarial | Dia | 8 | DIS18922 |
| 17 out | Convenções internacionais | Fiscalidade | Dia | 8 | DIS19622 |

PLUG-IN Sessões *online* em que o formador leciona as matérias em direto.

| | | | | | |
|---|-----------|-------------|--------------|------------------|------------------|
| i | Dia 9-18h | Manhã 9-13h | Tarde 14-18h | 8 horas 32 euros | 4 horas 16 euros |
| | | | | | |



| Data | Tema | Área | Horário | H | Código |
|--------|--|---------------------------|---------|---|----------|
| 18 out | Dever de lealdade, comportamento e honorários do Contabilista Certificado | Profissão | Dia | 8 | DIS19722 |
| 19 out | TOConline – Módulo de Contabilidade | Profissão | Manhã | 4 | DIS19822 |
| 19 out | TOConline – Módulo de Salários e Ativos | Profissão | Tarde | 4 | DIS19922 |
| 24 out | Estratégias de marketing e técnicas de negociação | Profissão | Dia | 8 | DIS20022 |
| 25 out | Guia para práticas de gestão em escritórios de pequena e média dimensão | Profissão | Dia | 8 | DIS20122 |
| 26 out | A responsabilidade ambiental e social dos contabilistas certificados | Profissão | Dia | 8 | DIS20222 |
| 27 out | Seguros – Aspectos contabilísticos e fiscais | Contabilidade/Fiscalidade | Dia | 8 | DIS20322 |
| 02 nov | Dissolução, Liquidação, Fusão e Cisões de sociedades (aspectos contabilísticos e fiscais) | Contabilidade/Fiscalidade | Dia | 8 | DIS20722 |
| 03 nov | Comércio de automóveis usados – regime da margem em IVA | Contabilidade/Fiscalidade | Dia | 8 | DIS20822 |
| 04 nov | Consolidação de contas e método de equivalência patrimonial | Contabilidade/Fiscalidade | Dia | 8 | DIS20922 |
| 08 nov | TOConline – Módulo de Contabilidade | Profissão | Manhã | 4 | DIS21022 |
| 08 nov | TOConline – Módulo de Salários e Ativos | Profissão | Tarde | 4 | DIS21122 |
| 14 nov | Encerramento de contas 2022 | Contabilidade/Fiscalidade | Dia | 8 | DIS21522 |
| 15 nov | Capital próprio – Tudo o que precisa saber | Contabilidade/Fiscalidade | Dia | 8 | DIS21622 |
| 18 nov | TOConline – Módulo de Contabilidade | Profissão | Manhã | 4 | DIS21722 |
| 18 nov | TOConline – Módulo de Salários e Ativos | Profissão | Tarde | 4 | DIS21822 |
| 21 nov | Questões práticas do regime de férias, feriados e faltas | Jurídico | Dia | 8 | DIS21922 |
| 22 nov | Excel avançado | Profissão | Dia | 8 | DIS22022 |
| 23 nov | PowerBi | Profissão | Dia | 8 | DIS22122 |
| 24 nov | Guia para práticas de gestão em escritórios de pequena e média dimensão | Profissão | Dia | 8 | DIS22222 |
| 25 nov | Inglês técnico | Profissão | Dia | 8 | DIS22322 |
| 02 dez | Encerramento de contas – Aspectos contabilísticos e fiscais | Contabilidade/Fiscalidade | Dia | 8 | DIS22422 |
| 03 dez | NCRF – 18 Inventários | Contabilidade/Fiscalidade | Dia | 8 | DIS22522 |
| 05 dez | Tributação do património – IMI, IMT e Imposto do Selo | Contabilidade/Fiscalidade | Dia | 8 | DIS23322 |
| 06 dez | Gestão de Risco | Gestão empresarial | Dia | 8 | DIS23422 |
| 06 dez | TOConline – Módulo de Contabilidade | Profissão | Manhã | 4 | DIS23522 |
| 06 dez | TOConline – Módulo de Salários e Ativos | Profissão | Tarde | 4 | DIS23622 |
| 07 dez | Planeamento e implementação de Gestão do sucesso sustentado de uma organização: Uma abordagem da gestão pela qualidade | Gestão empresarial | Dia | 8 | DIS23722 |
| 09 dez | Questões práticas do regime de férias, feriados e faltas | Jurídico | Dia | 8 | DIS23822 |
| 12 dez | Transformações digitais para financeiros – Blockchain BIG Data | Profissão | Dia | 8 | DIS23922 |
| 13 dez | Guia para práticas de gestão em escritórios de pequena e média dimensão | Profissão | Dia | 8 | DIS24022 |
| 13 dez | TOConline – Módulo de Contabilidade | Profissão | Manhã | 4 | DIS24122 |
| 13 dez | TOConline – Módulo de Salários e Ativos | Profissão | Tarde | 4 | DIS24222 |

E-LEARNING

Sessões de formação *online* em que o formando tem acesso aos conteúdos formativos e pode colocar questões ao formador durante 15 dias.

| | | | |
|----------|----------------------|---------------------|---------------------|
| <i>i</i> | 16 horas 64 euros | 8 horas 32 euros | 4 horas 16 euros |
|----------|----------------------|---------------------|---------------------|



Inscrições abertas

| Data | Tema | Área | H | Código |
|---------------|--|---------------------------|---|---------|
| 17/01 a 31/01 | Apoio às empresas - Análise financeira da informação contabilística | Contabilidade/Fiscalidade | 8 | DIS1122 |
| 17/01 a 31/01 | O processo de execução fiscal na AT e Seg. Social | Jurídico | 8 | DIS1222 |
| 17/01 a 31/01 | Processamento de salário: Enquadramento fiscal e contributivo | Jurídico | 8 | DIS1322 |
| 17/01 a 31/01 | Dissolução e liquidação de sociedades - aspetos contabilísticos e fiscais | Contabilidade/Fiscalidade | 8 | DIS1422 |
| 31/01 a 14/02 | Aspetos práticos da contabilidade para microentidades | Contabilidade/Fiscalidade | 8 | DIS2622 |
| 31/01 a 14/02 | Dissolução, Liquidação, Fusão e Cisões de sociedades (aspetos contabilísticos e fiscais) | Contabilidade/Fiscalidade | 8 | DIS2722 |
| 31/01 a 14/02 | Residência fiscal, residente não habitual e alojamento local | Contabilidade/Fiscalidade | 8 | DIS2822 |
| 14/02 a 28/02 | Contabilista Certificado - Estatuto e código de ética e deontologia | Profissão | 8 | DIS3422 |
| 14/02 a 28/02 | Fiscalidade internacional - Da teoria à prática | Fiscalidade | 8 | DIS3622 |
| 14/02 a 28/02 | Lei 7/2021 - Tudo o que precisa de saber | Contabilidade/Fiscalidade | 8 | DIS3722 |
| 14/02 a 28/02 | Processamento de salário: Enquadramento fiscal e contirbutivo | Jurídico | 8 | DIS3822 |
| 14/02 a 28/02 | Processo e procedimento tributário | Jurídico | 8 | DIS3922 |
| 14/02 a 28/02 | Trabalhadores independentes - Enquadramento contributivo | Jurídico | 8 | DIS4022 |
| 28/02 a 14/03 | Aspetos práticos locações - IFRS16 | Contabilidade/Fiscalidade | 8 | DIS5022 |
| 28/02 a 14/03 | Código Fiscal do investimento - Cálculo e preenchimento | Contabilidade/Fiscalidade | 8 | DIS5122 |
| 28/02 a 14/03 | Tributação autónoma e dedutibilidade dos gastos | Contabilidade/Fiscalidade | 8 | DIS5222 |
| 04/04 a 18/04 | Dossier Fiscal - organização e preparação das notas anexas às demonstrações financeiras | Contabilidade/Fiscalidade | 8 | DIS6722 |
| 04/04 a 18/04 | O correto preenchimento da Mod. 22 | Contabilidade/Fiscalidade | 8 | DIS6822 |
| 04/04 a 18/04 | O correto preenchimento dos Q7 e Q10 da modelo 22 | Contabilidade/Fiscalidade | 8 | DIS6922 |
| 04/04 a 18/04 | Regime de transparência fiscal - implicações em IRS e IRC | Contabilidade/Fiscalidade | 8 | DIS7022 |
| 04/04 a 18/04 | Setor Agrícola - Aspetos contabilísticos e fiscais | Contabilidade/Fiscalidade | 8 | DIS7122 |
| 04/04 a 18/04 | O correto preenchimento da modelo 3 do IRS e Anexos | Contabilidade/Fiscalidade | 8 | DIS7222 |
| 18/04 a 02/05 | A pressão profissional sobre os contabilistas certificados - Saber dizer não! | Contabilidade/Fiscalidade | 8 | DIS8122 |
| 18/04 a 02/05 | Atualização fiscal em IVA - aspetos práticos | Fiscalidade | 8 | DIS8222 |
| 18/04 a 02/05 | Declaração Mensal de Imposto Selo | Fiscalidade | 8 | DIS8322 |
| 18/04 a 02/05 | Relato integrado - financeiro e não financeiro | Contabilidade/Fiscalidade | 8 | DIS8422 |
| 18/04 a 02/05 | Transparência fiscal e neutralidade fiscal em IRS e IRC | Contabilidade/Fiscalidade | 8 | DIS8522 |
| 02/05 a 16/05 | A contabilidade de gestão no SNC-AP | Contabilidade/Fiscalidade | 8 | DIS9122 |
| 02/05 a 16/05 | Enquadramento legal, contabilístico e fiscal do setor não lucrativo | Contabilidade/Fiscalidade | 8 | DIS9222 |

E-LEARNING

Sessões de formação *online* em que o formando tem acesso aos conteúdos formativos e pode colocar questões ao formador durante 15 dias.

| | | | |
|----------|----------------------|---------------------|---------------------|
| <i>i</i> | 16 horas 64 euros | 8 horas 32 euros | 4 horas 16 euros |
|----------|----------------------|---------------------|---------------------|



| Data | Tema | Área | H | Código |
|---------------|---|---------------------------|---|----------|
| 02/05 a 16/05 | O correto preenchimento dos Q7 e Q10 da modelo 22 de IRC | Contabilidade/Fiscalidade | 8 | DIS9322 |
| 02/05 a 16/05 | Residência fiscal, residente não habitual e alojamento local | Contabilidade/Fiscalidade | 8 | DIS9422 |
| 02/05 a 16/05 | O correto preenchimento da modelo 3 do IRS e Anexos | Contabilidade/Fiscalidade | 8 | DIS9522 |
| 02/05 a 16/05 | O correto preenchimento da modelo 3 do IRS e Anexos | Contabilidade/Fiscalidade | 8 | DIS9622 |
| 16/05 a 30/05 | Ativos não correntes (NCRF 6 7 8 9) | Contabilidade/Fiscalidade | 8 | DIS10422 |
| 16/05 a 30/05 | Deontologia Profissional do Contabilista Certificado | Profissão | 8 | DIS10522 |
| 16/05 a 30/05 | O correto preenchimento da Mod. 22 | Contabilidade/Fiscalidade | 8 | DIS10622 |
| 16/05 a 30/05 | RITI: Vendas à distância | Contabilidade/Fiscalidade | 8 | DIS10722 |
| 30/05 a 13/06 | Orçamento de Estado 2022 | Contabilidade/Fiscalidade | 8 | DIS11222 |
| 30/05 a 13/06 | Relato integrado – financeiro e não financeiro | Contabilidade/Fiscalidade | 8 | DIS11322 |
| 30/05 a 13/06 | SNC-AP: Elaboração e preparação das demonstrações financeiras | Contabilidade/Fiscalidade | 8 | DIS11422 |
| 30/05 a 13/06 | Tributação do comércio eletrónicos e plataformas digitais-Aspetos contabilísticos e fiscais | Contabilidade/Fiscalidade | 8 | DIS11522 |
| 06/06 a 20/6 | Contabilista Certificado – Estatuto e código de ética e deontologia | Profissão | 8 | DIS12522 |
| 13/06 a 27/06 | Processamento de créditos laborais – cessação de contrato de trabalho | Jurídico | 8 | DIS12622 |
| 13/06 a 27/06 | Métodos de reação aos atos inspetivos – Aspectos práticos | Jurídico | 8 | DIS12722 |
| 13/06 a 27/06 | Preços Transferência | Contabilidade/Fiscalidade | 8 | DIS12822 |
| 13/06 a 27/06 | Preenchimento da DIVA e Imposto Selo | Fiscalidade | 8 | DIS12922 |
| 13/06 a 27/06 | Setor imobiliário – Aspectos contabilísticos e fiscais | Contabilidade/Fiscalidade | 8 | DIS13022 |
| 04/07 a 18/07 | Construção civil – Aspectos contabilísticos e fiscais | Contabilidade/Fiscalidade | 8 | DIS14122 |
| 04/07 a 18/07 | Criptomoeda – Aspectos contabilísticos e fiscais | Contabilidade/Fiscalidade | 8 | DIS14222 |
| 04/07 a 18/07 | Fiscalidade internacional – Principais apontamentos | Contabilidade/Fiscalidade | 8 | DIS14322 |
| 04/07 a 18/07 | Pescas – Aspectos contabilísticos e fiscais | Contabilidade/Fiscalidade | 8 | DIS14422 |
| 18/07 a 01/08 | O Contabilista Certificado perante o novo regime de prevenção do branqueamento de capitais | Profissão | 8 | DIS14822 |
| 18/07 a 01/08 | O processo de execução fiscal na Administração Fiscal e na Segurança Social | Jurídico | 8 | DIS14922 |
| 05/09 a 19/09 | Agências de viagens- Aspectos contabilísticos e fiscais | Contabilidade/Fiscalidade | 8 | DIS15422 |
| 05/09 a 19/09 | Casos práticos de IVA e novas regras de faturação | Contabilidade/Fiscalidade | 8 | DIS15522 |
| 05/09 a 19/09 | Financiamento – Do financiamento bancário a mecanismos alternativos | Contabilidade/Fiscalidade | 8 | DIS15622 |
| 05/09 a 19/09 | Suprimentos e outros mútuos | Contabilidade/Fiscalidade | 8 | DIS15722 |
| 19/09 a 03/10 | Estratégias de recuperação empresarial | Profissão | 8 | DIS16322 |

E-LEARNING

Sessões de formação *online* em que o formando tem acesso aos conteúdos formativos e pode colocar questões ao formador durante 15 dias.

| | | | |
|----------|----------------------|---------------------|---------------------|
| <i>i</i> | 16 horas 64 euros | 8 horas 32 euros | 4 horas 16 euros |
|----------|----------------------|---------------------|---------------------|



| Data | Tema | Área | H | Código |
|---------------|--|---------------------------|---|----------|
| 19/09 a 03/10 | Planeamento e implementacao de sistemas de gestao de responsabilidade social | Gestão empresarial | 8 | DIS16422 |
| 19/09 a 03/10 | Relato integrado - financeiro e não financeiro | Contabilidade/Fiscalidade | 8 | DIS16522 |
| 03/10 a 17/10 | Comércio automóvel - Aspectos contabilísticos e fiscais | Contabilidade/Fiscalidade | 8 | DIS16622 |
| 03/10 a 17/10 | Avaliação de Empresas | Gestão empresarial | 8 | DIS17522 |
| 03/10 a 17/10 | Comércio digital - Aspectos contabilísticos e fiscais | Contabilidade/Fiscalidade | 8 | DIS17622 |
| 03/10 a 17/10 | Ferramentas Digitais | Gestão empresarial | 8 | DIS17722 |
| 03/10 a 17/10 | IFRS versus SNC | Contabilidade/Fiscalidade | 8 | DIS17822 |
| 03/10 a 17/10 | Mapa fluxos caixa | Contabilidade/Fiscalidade | 8 | DIS17922 |
| 17/10 a 31/10 | A localização das prestações de serviços em IVA - artº 6 CIVA | Fiscalidade | 8 | DIS19022 |
| 17/10 a 31/10 | Como construir um modelo de negócios | Gestão empresarial | 8 | DIS19122 |
| 17/10 a 31/10 | Contabilista Certificado - Estatuto e código de ética e deontologia | Profissão | 8 | DIS19222 |
| 17/10 a 31/10 | Convenções internacionais | Fiscalidade | 8 | DIS19322 |
| 17/10 a 31/10 | Estratégias de marketing e técnicas de negociação | Profissão | 8 | DIS19422 |
| 17/10 a 31/10 | Seguros - Aspetos contabilísticos e fiscais | Contabilidade/Fiscalidade | 8 | DIS19522 |
| 31/10 a 14/11 | Comércio de automóveis usados - regime da margem em IVA | Contabilidade/Fiscalidade | 8 | DIS20422 |
| 31/10 a 14/11 | Consolidação de contas e método de equivalência patrimonial | Contabilidade/Fiscalidade | 8 | DIS20522 |
| 31/10 a 14/11 | Dissolução, Liquidação, Fusão e Cisões de sociedades (aspetos contabilísticos e fiscais) | Contabilidade/Fiscalidade | 8 | DIS20622 |
| 14/11 a 28/11 | Capital próprio - Tudo o que precisa saber | Contabilidade/Fiscalidade | 8 | DIS21222 |
| 14/11 a 28/11 | Encerramento de contas 2022 | Contabilidade/Fiscalidade | 8 | DIS21322 |
| 14/11 a 28/11 | Questões práticas do regime de férias, feriados e faltas | Jurídico | 8 | DIS21422 |
| 05/12 a 19/12 | Encerramento de contas - Aspetos contabilísticos e fiscais | Contabilidade/Fiscalidade | 8 | DIS22622 |
| 05/12 a 19/12 | Gestão de Risco | Gestão empresarial | 8 | DIS22722 |
| 05/12 a 19/12 | NCRF - 18 Inventários | Contabilidade/Fiscalidade | 8 | DIS22822 |
| 05/12 a 19/12 | Planeamento e implementacao de Gestão do sucesso sustentado de uma organização: Uma abordagem da gestão pela qualidade | Gestão empresarial | 8 | DIS22922 |
| 05/12 a 19/12 | Questões práticas do regime de férias, feriados e faltas | Jurídico | 8 | DIS23022 |
| 05/12 a 19/12 | Transformações digitais para financeiros - Blockchain BIG Data | Profissão | 8 | DIS23122 |
| 05/12 a 19/12 | Tributação do património - IMI, IMT e Imposto do Selo | Contabilidade/Fiscalidade | 8 | DIS23222 |



DESCOMPLICAR NA HORA

Sessão *online* síncrona de perguntas e respostas dedicadas a um tema técnico em específico.

Noite
18-20h2 horas
GratuitoInscrições
abertas

| Data | Tema | Área | Horário | H | Código |
|--------|---|---------------------------|---------|---|----------|
| 14 jan | TOOnline - Módulo de salários e ativos | Profissão | Noite | 2 | DIS70022 |
| 25 jan | Encerramento de contas 2021 | Contabilidade/Fiscalidade | Noite | 2 | DIS70122 |
| 28 jan | TOOnline - questões frequentes | Profissão | Noite | 2 | DIS70222 |
| 3 fev | Encerramento de contas 2021 * | Contabilidade/Fiscalidade | Noite | 2 | DIS70322 |
| 10 fev | Encerramento de contas 2021 | Contabilidade/Fiscalidade | Noite | 2 | DIS70322 |
| 11 fev | TOOnline - questões frequentes | Profissão | Noite | 2 | DIS70422 |
| 17 fev | Lei 7/2021 - Tudo o que precisa de saber | Contabilidade/Fiscalidade | Noite | 2 | DIS70522 |
| 17 fev | Novos apoios públicos | Profissão | Noite | 2 | DIS70622 |
| 25 fev | TOOnline - questões frequentes | Profissão | Noite | 2 | DIS70722 |
| 10 mar | Benefícios fiscais: RFAI, DLRR, SIFIDE, CFEI II | Contabilidade/Fiscalidade | Noite | 2 | DIS70822 |
| 10 mar | Encerramento de contas 2021 | Contabilidade/Fiscalidade | Noite | 2 | DIS70922 |
| 11 mar | TOOnline - questões frequentes | Profissão | Noite | 2 | DIS71022 |
| 17 mar | Novos apoios públicos | Profissão | Noite | 2 | DIS71122 |
| 25 mar | TOOnline - questões frequentes | Profissão | Noite | 2 | DIS71222 |
| 07 abr | Questões de contabilidade: Imparidades de ativos, inventários, reavaliações e outros | Contabilidade/Fiscalidade | Noite | 2 | DIS71322 |
| 08 abr | TOOnline - questões frequentes | Profissão | Noite | 2 | DIS71422 |
| 14 abr | O correto preenchimento dos Q7 e Q10 da modelo 22 | Contabilidade/Fiscalidade | Noite | 2 | DIS71522 |
| 14 abr | O correto preenchimento da modelo 3 do IRS e Anexos | Contabilidade/Fiscalidade | Noite | 2 | DIS71622 |
| 21 abr | Novos apoios públicos | Profissão | Noite | 2 | DIS71722 |
| 21 abr | O correto preenchimento da Mod. 22 | Contabilidade/Fiscalidade | Noite | 2 | DIS71822 |
| 22 abr | TOOnline - questões frequentes | Profissão | Noite | 2 | DIS71922 |
| 09 mai | O correto preenchimento da modelo 3 do IRS e Anexos | Contabilidade/Fiscalidade | Noite | 2 | DIS72022 |
| 12 mai | O correto preenchimento da modelo 3 do IRS e Anexos | Contabilidade/Fiscalidade | Noite | 2 | DIS72122 |
| 12 mai | O correto preenchimento dos Q7 e Q10 da modelo 22 de IRC | Contabilidade/Fiscalidade | Noite | 2 | DIS72222 |
| 13 mai | TOOnline - questões frequentes | Profissão | Noite | 2 | DIS72322 |
| 19 mai | O correto preenchimento da Mod. 22 | Contabilidade/Fiscalidade | Noite | 2 | DIS72422 |
| 26 mai | Benefícios fiscais: RFAI, DLRR, SIFIDE e CFEI II | Contabilidade/Fiscalidade | Noite | 2 | DIS72522 |
| 26 mai | Novos apoios públicos | Fiscalidade | Noite | 2 | DIS72622 |
| 26 mai | Questões de contabilidade: Reavaliações, depreciações, amortizações, tratamento de subsídios e outros | Contabilidade/Fiscalidade | Noite | 2 | DIS72722 |

DESCOMPLICAR NA HORA

Sessão *online* síncrona de perguntas e respostas dedicadas a um tema técnico em específico.



Noite
18-20h

2 horas
Gratuito



| Data | Tema | Área | Horário | H | Código |
|--------|---|---------------------------|---------|---|----------|
| 27 mai | TOCOnline – questões frequentes | Profissão | Noite | 2 | DIS72822 |
| 17 jun | TOCOnline – questões frequentes | Profissão | Noite | 2 | DIS72922 |
| 23 jun | Novos apoios públicos | Profissão | Noite | 2 | DIS73022 |
| 23 jun | RITI: Vendas à distancia e imposto sobre património | Fiscalidade | Noite | 2 | DIS73122 |
| 23 jun | Tributação do comércio eletrónicos e plataformas digitais-Aspetos contabilísticos e fiscais | Fiscalidade | Noite | 2 | DIS73222 |
| 24 jun | TOCOnline – questões frequentes | Profissão | Noite | 2 | DIS73322 |
| 08 jul | TOCOnline – questões frequentes | Profissão | Noite | 2 | DIS73422 |
| 14 jul | Novos apoios públicos | Profissão | Noite | 2 | DIS73522 |
| 21 jul | Encargos não dedutíveis – artº 23 A – CIRC | Fiscalidade | Noite | 2 | DIS73622 |
| 22 jul | TOCOnline – questões frequentes | Profissão | Noite | 2 | DIS73722 |
| 01 set | Correções de erros na contabilidade | Contabilidade/Fiscalidade | Noite | 2 | DIS73822 |
| 08 set | Benefícios fiscais: RFAI,DLRR,SIFIDE e CEFEI II | Contabilidade/Fiscalidade | Noite | 2 | DIS73922 |
| 09 set | TOCOnline – questões frequentes | Profissão | Noite | 2 | DIS74022 |
| 15 set | Novos apoios públicos | Fiscalidade | Noite | 2 | DIS74122 |
| 22 set | Pagamento de créditos laborais – direitos e procedimentos | Jurídico | Noite | 2 | DIS74222 |
| 23 set | TOCOnline – questões frequentes | Profissão | Noite | 2 | DIS74322 |
| 06 out | Novos apoios públicos | Fiscalidade | Noite | 2 | DIS74422 |
| 14 out | TOCOnline – questões frequentes | Profissão | Noite | 2 | DIS74522 |
| 28 out | TOCOnline – questões frequentes | Profissão | Noite | 2 | DIS74622 |
| 03 nov | RITI: Vendas à distancia | Contabilidade/Fiscalidade | Noite | 2 | DIS74722 |
| 10 nov | Declaração Mensal de Imposto Selo | Contabilidade/Fiscalidade | Noite | 2 | DIS74822 |
| 10 nov | Estimativa do IRC,preenchimento do quadro 07 da modelo 22 e pagamentos por conta em IRC | Contabilidade/Fiscalidade | Noite | 2 | DIS74922 |
| 11 nov | TOCOnline – questões frequentes | Profissão | Noite | 2 | DIS75022 |
| 17 nov | Encerramento de contas 2022 | Contabilidade/Fiscalidade | Noite | 2 | DIS75122 |
| 17 nov | Processamento de salários: legislação laboral, código contributivo e convenções coletivas | Jurídico | Noite | 2 | DIS75222 |
| 25 nov | TOCOnline – questões frequentes | Profissão | Noite | 2 | DIS75322 |
| 09 dez | TOCOnline – questões frequentes | Profissão | Noite | 2 | DIS75422 |

REUNIÕES LIVRES ONLINE

Sessões de informação técnica e profissional e de esclarecimento a questões previamente colocadas via reunioeslivres@occ.pt



| Data | Tema | Área | Horário | H |
|--------|-----------------------------------|---------------------------|--------------|---|
| 12 jan | Reuniões Livres via YouTube | Contabilidade/Fiscalidade | 15h30-20h30 | 5 |
| 19 jan | Reuniões Livres via YouTube | Contabilidade/Fiscalidade | 15h30-20h30 | 5 |
| 26 jan | Reuniões Livres via YouTube | Contabilidade/Fiscalidade | 15h30-20h30 | 5 |
| 01 fev | Reunião Livre Açores via YouTube | Contabilidade/Fiscalidade | 15h (Açores) | 5 |
| 01 fev | Reunião Livre Madeira via YouTube | Contabilidade/Fiscalidade | 14h | 5 |
| 02 fev | Reuniões Livres via YouTube | Contabilidade/Fiscalidade | 15h-18h | 5 |
| 09 fev | Reuniões Livres via YouTube | Contabilidade/Fiscalidade | 15h-18h | 5 |
| 16 fev | Reuniões Livres via YouTube | Contabilidade/Fiscalidade | 15h-18h | 5 |
| 23 fev | Reuniões Livres via YouTube | Contabilidade/Fiscalidade | 15h-18h | 5 |
| 02 mar | Reuniões Livres via YouTube | Contabilidade/Fiscalidade | 15h-18h | 5 |
| 04 mar | Reunião Livre Açores via YouTube | Contabilidade/Fiscalidade | 15h (Açores) | 5 |
| 04 mar | Reunião Livre Madeira via YouTube | Contabilidade/Fiscalidade | 14h | 5 |
| 09 mar | Reuniões Livres via YouTube | Contabilidade/Fiscalidade | 15h-18h | 5 |
| 16 mar | Reuniões Livres via YouTube | Contabilidade/Fiscalidade | 15h-18h | 5 |
| 23 mar | Reuniões Livres via YouTube | Contabilidade/Fiscalidade | 15h-18h | 5 |
| 30 mar | Reuniões Livres via YouTube | Contabilidade/Fiscalidade | 15h-18h | 5 |
| 05 abr | Reunião Livre Açores via YouTube | Contabilidade/Fiscalidade | 15h (Açores) | 5 |
| 05 abr | Reunião Livre Madeira via YouTube | Contabilidade/Fiscalidade | 14h | 5 |
| 06 abr | Reuniões Livres via YouTube | Contabilidade/Fiscalidade | 15h-18h | 5 |
| 13 abr | Reuniões Livres via YouTube | Contabilidade/Fiscalidade | 15h-18h | 5 |
| 20 abr | Reuniões Livres via YouTube | Contabilidade/Fiscalidade | 15h-18h | 5 |
| 27 abr | Reuniões Livres via YouTube | Contabilidade/Fiscalidade | 15h-18h | 5 |
| 03 mai | Reunião Livre Açores via YouTube | Contabilidade/Fiscalidade | 15h (Açores) | 5 |
| 03 mai | Reunião Livre Madeira via YouTube | Contabilidade/Fiscalidade | 14h | 5 |
| 04 mai | Reuniões Livres via YouTube | Contabilidade/Fiscalidade | 15h-18h | 5 |
| 11 mai | Reuniões Livres via YouTube | Contabilidade/Fiscalidade | 15h-18h | 5 |
| 18 mai | Reuniões Livres via YouTube | Contabilidade/Fiscalidade | 15h-18h | 5 |
| 25 mai | Reuniões Livres via YouTube | Contabilidade/Fiscalidade | 15h-18h | 5 |
| 01 jun | Reuniões Livres via YouTube | Contabilidade/Fiscalidade | 15h-18h | 5 |
| 07 jun | Reunião Livre Açores via YouTube | Contabilidade/Fiscalidade | 15h (Açores) | 5 |
| 07 jun | Reunião Livre Madeira via YouTube | Contabilidade/Fiscalidade | 14h | 5 |



REUNIÕES LIVRES ONLINE

Sessões de informação técnica e profissional e de esclarecimento a questões previamente colocadas via reunioeslivres@occ.pt



| Data | Tema | Área | Horário | H |
|--------|-----------------------------------|---------------------------|--------------|---|
| 08 jun | Reuniões Livres via YouTube | Contabilidade/Fiscalidade | 15h-18h | 5 |
| 15 jun | Reuniões Livres via YouTube | Contabilidade/Fiscalidade | 15h-18h | 5 |
| 22 jun | Reuniões Livres via YouTube | Contabilidade/Fiscalidade | 15h-18h | 5 |
| 29 jun | Reuniões Livres via YouTube | Contabilidade/Fiscalidade | 15h-18h | 5 |
| 05 jul | Reunião Livre Açores via YouTube | Contabilidade/Fiscalidade | 15h (Açores) | 5 |
| 05 jul | Reunião Livre Madeira via YouTube | Contabilidade/Fiscalidade | 14h | 5 |
| 06 jul | Reuniões Livres via YouTube | Contabilidade/Fiscalidade | 15h-18h | 5 |
| 13 jul | Reuniões Livres via YouTube | Contabilidade/Fiscalidade | 15h-18h | 5 |
| 20 jul | Reuniões Livres via YouTube | Contabilidade/Fiscalidade | 15h-18h | 5 |
| 27 jul | Reuniões Livres via YouTube | Contabilidade/Fiscalidade | 15h-18h | 5 |
| 06 set | Reunião Livre Açores via YouTube | Contabilidade/Fiscalidade | 15h (Açores) | 5 |
| 06 set | Reunião Livre Madeira via YouTube | Contabilidade/Fiscalidade | 14h | 5 |
| 07 set | Reuniões Livres via YouTube | Contabilidade/Fiscalidade | 15h-18h | 5 |
| 14 set | Reuniões Livres via YouTube | Contabilidade/Fiscalidade | 15h-18h | 5 |
| 21 set | Reuniões Livres via YouTube | Contabilidade/Fiscalidade | 15h-18h | 5 |
| 28 set | Reuniões Livres via YouTube | Contabilidade/Fiscalidade | 15h-18h | 5 |
| 06 out | Reuniões Livres via YouTube | Contabilidade/Fiscalidade | 15h-18h | 5 |
| 06 out | Reunião Livre Açores via YouTube | Contabilidade/Fiscalidade | 15h (Açores) | 5 |
| 06 out | Reunião Livre Madeira via YouTube | Contabilidade/Fiscalidade | 14h | 5 |
| 12 out | Reuniões Livres via YouTube | Contabilidade/Fiscalidade | 15h-18h | 5 |
| 19 out | Reuniões Livres via YouTube | Contabilidade/Fiscalidade | 15h-18h | 5 |
| 26 out | Reuniões Livres via YouTube | Contabilidade/Fiscalidade | 15h-18h | 5 |
| 02 nov | Reuniões Livres via YouTube | Contabilidade/Fiscalidade | 15h-18h | 5 |
| 04 nov | Reunião Livre Açores via YouTube | Contabilidade/Fiscalidade | 15h (Açores) | 5 |
| 04 nov | Reunião Livre Madeira via YouTube | Contabilidade/Fiscalidade | 14h | 5 |
| 09 nov | Reuniões Livres via YouTube | Contabilidade/Fiscalidade | 15h-18h | 5 |
| 16 nov | Reuniões Livres via YouTube | Contabilidade/Fiscalidade | 15h-18h | 5 |
| 23 nov | Reuniões Livres via YouTube | Contabilidade/Fiscalidade | 15h-18h | 5 |
| 30 nov | Reuniões Livres via YouTube | Contabilidade/Fiscalidade | 15h-18h | 5 |
| 02 dez | Reunião Livre Açores via YouTube | Contabilidade/Fiscalidade | 15h (Açores) | 5 |
| 02 dez | Reunião Livre Madeira via YouTube | Contabilidade/Fiscalidade | 14h | 5 |
| 07 dez | Reuniões Livres via YouTube | Contabilidade/Fiscalidade | 15h-18h | 5 |
| 14 dez | Reuniões Livres via YouTube | Contabilidade/Fiscalidade | 15h-18h | 5 |



REUNIÕES LIVRES TOCONLINE ONLINE

Sessões de informação sobre o TOConline seguidas de esclarecimento a questões previamente colocadas via e-mail para: perguntatoconline@occ.pt.



| Data | Tema | Área | Horário | H |
|--------|---------------------------------------|---------------------------|---------|---|
| 14 jan | Reuniões Livres TOConline via Youtube | Contabilidade/Fiscalidade | Noite | 2 |
| 28 jan | Reuniões Livres TOConline via Youtube | Contabilidade/Fiscalidade | Noite | 2 |
| 11 fev | Reuniões Livres TOConline via Youtube | Contabilidade/Fiscalidade | Noite | 2 |
| 25 fev | Reuniões Livres TOConline via Youtube | Contabilidade/Fiscalidade | Noite | 2 |
| 11 mar | Reuniões Livres TOConline via Youtube | Contabilidade/Fiscalidade | Noite | 2 |
| 25 mar | Reuniões Livres TOConline via Youtube | Contabilidade/Fiscalidade | Noite | 2 |
| 08 abr | Reuniões Livres TOConline via Youtube | Contabilidade/Fiscalidade | Noite | 2 |
| 22 abr | Reuniões Livres TOConline via Youtube | Contabilidade/Fiscalidade | Noite | 2 |
| 13 mai | Reuniões Livres TOConline via Youtube | Contabilidade/Fiscalidade | Noite | 2 |
| 27 mai | Reuniões Livres TOConline via Youtube | Contabilidade/Fiscalidade | Noite | 2 |
| 17 jun | Reuniões Livres TOConline via Youtube | Contabilidade/Fiscalidade | Noite | 2 |
| 24 jun | Reuniões Livres TOConline via Youtube | Contabilidade/Fiscalidade | Noite | 2 |
| 08 jul | Reuniões Livres TOConline via Youtube | Contabilidade/Fiscalidade | Noite | 2 |
| 22 jul | Reuniões Livres TOConline via Youtube | Contabilidade/Fiscalidade | Noite | 2 |
| 09 set | Reuniões Livres TOConline via Youtube | Contabilidade/Fiscalidade | Noite | 2 |
| 23 set | Reuniões Livres TOConline via Youtube | Contabilidade/Fiscalidade | Noite | 2 |
| 14 out | Reuniões Livres TOConline via Youtube | Contabilidade/Fiscalidade | Noite | 2 |
| 28 out | Reuniões Livres TOConline via Youtube | Contabilidade/Fiscalidade | Noite | 2 |
| 11 nov | Reuniões Livres TOConline via Youtube | Contabilidade/Fiscalidade | Noite | 2 |
| 25 nov | Reuniões Livres TOConline via Youtube | Contabilidade/Fiscalidade | Noite | 2 |
| 09 dez | Reuniões Livres TOConline via Youtube | Contabilidade/Fiscalidade | Noite | 2 |

FORMAÇÃO ONLINE 2022

FORMAÇÃO TOCONLINE PERSONALIZADA

Formação adaptável,
construída para ir ao encontro dos membros
e das suas necessidades técnicas.

Valor: 300 euros

Nível 1 - 75€ por pessoa

Nível 2 - 100€ por pessoa

Contacte a OCC através do email **toconline@occ.pt**
para saber mais e marcar a sua formação TOCONLINE online
personalizada.



FORMAÇÃO TOCONLINE PERSONALIZADA



EM SALA

As tradicionais formações presenciais, em que formadores dotam os formandos de conhecimentos técnicos essenciais para um contínuo exercício da profissão pautado pelos mais rigorosos padrões de excelência.

Valor:

8 horas - 48€ manual papel

- 43€ manual digital

Inscrição: www.occ.pt

Plano disponível assim que asseguradas as condições de saúde e de bem-estar necessárias ao bom funcionamento das formações presenciais.



EVENTUAL

Ciclos de formação com um tema específico e que decorrem em cerca de três dezenas de cidades. Visam informar sobre as principais alterações de temas de estrutural relevância para o exercício da profissão.

Valor:

32€/manual em papel

27€/manual digital

Inscrição: www.occ.pt

Plano provisório

| Data | Tema | Área |
|-----------|-----------------------------|---------------------------|
| Fevereiro | Lei 7/2021 | Contabilidade/Fiscalidade |
| Abril | Mod. 22 e Quadro 07 | Contabilidade/Fiscalidade |
| Junho | Orçamento de Estado 2022 | Contabilidade/Fiscalidade |
| Novembro | Encerramento de contas 2022 | Contabilidade/Fiscalidade |

Plano definitivo disponível assim que asseguradas as condições de saúde e de bem-estar necessárias ao bom funcionamento das formações presenciais.





FORMAÇÃO OFFLINE 2022

REUNIÕES LIVRES

Realizadas em cerca de 30 cidades.

Nestas sessões os formandos podem colocar as mais variadas questões técnicas aos formadores e receberem a sua resposta no momento.

Valor: Gratuito

Horário: 18h30 a 20h30

Plano disponível assim que asseguradas as condições de saúde e de bem-estar necessárias ao bom funcionamento das formações presenciais.



FORMAÇÃO TOCONLINE PERSONALIZADA



Uma formação moldável, construída para ir ao encontro dos membros e das suas necessidades técnicas.
Uma equipa de dois formadores desloca-se ao escritório do formando.
Oito horas divididas em duas sessões.

Valor: 300 euros
Nível 1 - 75€ por pessoa
Nível 2 - 100€ por pessoa

Contacte a OCC através do email toconline@occ.pt para saber mais e marcar a sua formação TOCONLINE presencial personalizada.

| Data | PLUG-IN | Área | Horário | H | Código |
|--------|---|---------------------------|---------|---|----------|
| 17 jan | A localização das prestações de serviços em IVA – artº 6 CIVA | Fiscalidade | Dia | 8 | DIS1522 |
| 17 jan | Dissolução e liquidação de sociedades – aspetos contabilísticos e fiscais | Contabilidade/Fiscalidade | Dia | 8 | DIS1622 |
| 18 jan | O processo de execução fiscal na AT e Seg. Social | Jurídico | Dia | 8 | DIS1722 |
| 19 jan | TOOnline – Módulo de Contabilidade | Profissão | Manhã | 4 | DIS24322 |
| 19 jan | TOOnline – Módulo de salários e ativos | Profissão | Tarde | 4 | DIS24422 |
| 25 jan | Apoio às empresas – Análise financeira da informação contabilística | Contabilidade/Fiscalidade | Dia | 8 | DIS1922 |
| 25 jan | Gestão de projetos e controle de tarefas do contabilista certificado | Profissão | Dia | 8 | DIS2022 |
| 25 jan | Processamento de salário: Enquadramento fiscal e contributivo | Jurídico | Dia | 8 | DIS2122 |
| 25 jan | TOOnline – Módulo de Contabilidade | Profissão | Manhã | 4 | DIS2222 |
| 25 jan | TOOnline – Módulo de Salários e Ativos | Profissão | Tarde | 4 | DIS2322 |
| 26 jan | O regime de prevenção do branqueamento de capitais | Profissão | Dia | 8 | DIS2422 |
| 27 jan | Excel avançado | Profissão | Dia | 8 | DIS2522 |

| Data | E-LEARNING | Área | H | Código |
|---------------|--|---------------------------|---|---------|
| 17/01 a 31/01 | Apoio às empresas – Análise financeira da informação contabilística | Contabilidade/Fiscalidade | 8 | DIS1122 |
| 17/01 a 31/01 | O processo de execução fiscal na AT e Seg. Social | Jurídico | 8 | DIS1222 |
| 17/01 a 31/01 | Processamento de salário: Enquadramento fiscal e contributivo | Jurídico | 8 | DIS1322 |
| 17/01 a 31/01 | Dissolução e liquidação de sociedades – aspetos contabilísticos e fiscais | Contabilidade/Fiscalidade | 8 | DIS1422 |
| 31/01 a 14/02 | Aspetos práticos da contabilidade para microentidades | Contabilidade/Fiscalidade | 8 | DIS2622 |
| 31/01 a 14/02 | Dissolução, Liquidação, Fusão e Cisões de sociedades (aspetos contabilísticos e fiscais) | Contabilidade/Fiscalidade | 8 | DIS2722 |
| 31/01 a 14/02 | Residência fiscal, residente não habitual e alojamento local | Contabilidade/Fiscalidade | 8 | DIS2822 |

| Data | DESCOMPLICAR NA HORA | Área | Horário | H | Código |
|--------|--|---------------------------|---------|---|----------|
| 14 jan | TOOnline – Módulo de salários e ativos | Profissão | Noite | 2 | DIS70022 |
| 25 jan | Encerramento de contas 2021 | Contabilidade/Fiscalidade | Noite | 2 | DIS70122 |
| 28 jan | TOOnline – questões frequentes | Profissão | Noite | 2 | DIS70222 |

| Data | REUNIÕES LIVRES | Área | Horário | H |
|--------|-----------------------------|---------------------------|-------------|---|
| 15 jan | Reuniões Livres via YouTube | Contabilidade/Fiscalidade | 15h30-20h30 | 5 |
| 19 jan | Reuniões Livres via YouTube | Contabilidade/Fiscalidade | 15h30-20h30 | 5 |
| 26 jan | Reuniões Livres via YouTube | Contabilidade/Fiscalidade | 15h30-20h30 | 5 |

| Data | REUNIÕES LIVRES TOCONLINE | Área | Horário | H |
|--------|--------------------------------------|---------------------------|---------|---|
| 14 jan | Reuniões Livres TOOnline via Youtube | Contabilidade/Fiscalidade | Noite | 2 |
| 28 jan | Reuniões Livres TOOnline via Youtube | Contabilidade/Fiscalidade | Noite | 2 |



| Data | PLUG-IN | Área | Horário | H | Código |
|--------|--|---------------------------|---------|---|---------|
| 01 fev | TOCOnline – Módulo de Contabilidade | Profissão | Manhã | 4 | DIS2922 |
| 01 fev | TOCOnline – Módulo de Salários e Ativos | Profissão | Tarde | 4 | DIS3022 |
| 03 fev | Residência fiscal, residente não habitual e alojamento local | Contabilidade/Fiscalidade | Dia | 8 | DIS3122 |
| 07 fev | Dissolução, Liquidação, Fusão e Cisões de sociedades (aspetos contabilísticos e fiscais) | Contabilidade/Fiscalidade | Dia | 8 | DIS3222 |
| 08 fev | Aspetos práticos da contabilidade para microentidades | Contabilidade/Fiscalidade | Dia | 8 | DIS3322 |
| 15 fev | Lei 7/2021 – Tudo o que precisa de saber | Contabilidade/Fiscalidade | Dia | 8 | DIS4122 |
| 15 fev | Processo e procedimento tributário | Jurídico | Dia | 8 | DIS4222 |
| 15 fev | TOCOnline – Módulo de Contabilidade | Profissão | Manhã | 4 | DIS4322 |
| 15 fev | TOCOnline – Módulo de Salários e Ativos | Profissão | Tarde | 4 | DIS4422 |
| 18 fev | Dever de lealdade, comportamento e honorários do Contabilista Certificado | Profissão | Dia | 8 | DIS4522 |
| 21 fev | Processamento de salário: Enquadramento fiscal e contributivo | Jurídico | Dia | 8 | DIS4622 |
| 22 fev | Gestão de projetos e controle de tarefas do contabilista certificado | Profissão | Dia | 8 | DIS4722 |
| 25 fev | Técnicas para uma boa saúde mental | Profissão | Dia | 8 | DIS4822 |
| 28 fev | Inglês técnico | Profissão | Dia | 8 | DIS4922 |

| Data | E-LEARNING | Área | H | Código |
|---------------|---|---------------------------|---|---------|
| 14/02 a 28/02 | Contabilista Certificado – Estatuto e código de ética e deontologia | Profissão | 8 | DIS3422 |
| 14/02 a 28/02 | Fiscalidade internacional – Da teoria à prática | Fiscalidade | 8 | DIS3622 |
| 14/02 a 28/02 | Lei 7/2021 – Tudo o que precisa de saber | Contabilidade/Fiscalidade | 8 | DIS3722 |
| 14/02 a 28/02 | Processamento de salário: Enquadramento fiscal e contributivo | Jurídico | 8 | DIS3822 |
| 14/02 a 28/02 | Processo e procedimento tributário | Jurídico | 8 | DIS3922 |
| 14/02 a 28/02 | Trabalhadores independentes – Enquadramento contributivo | Jurídico | 8 | DIS4022 |
| 28/02 a 14/03 | Aspetos práticos locações – IFRS16 | Contabilidade/Fiscalidade | 8 | DIS5022 |
| 28/02 a 14/03 | Código Fiscal do investimento – Cálculo e preenchimento | Contabilidade/Fiscalidade | 8 | DIS5122 |
| 28/02 a 14/03 | Tributação autónoma e dedutibilidade dos gastos | Contabilidade/Fiscalidade | 8 | DIS5222 |

| Data | DESCOMPLICAR NA HORA | Área | Horário | H | Código |
|--------|--|---------------------------|---------|---|----------|
| 3 fev | Encerramento de contas 2021 * | Contabilidade/Fiscalidade | Noite | 2 | DIS70322 |
| 10 fev | Encerramento de contas 2021 | Contabilidade/Fiscalidade | Noite | 2 | DIS70322 |
| 11 fev | TOCOnline – questões frequentes | Profissão | Noite | 2 | DIS70422 |
| 17 fev | Lei 7/2021 – Tudo o que precisa de saber | Contabilidade/Fiscalidade | Noite | 2 | DIS70522 |
| 17 fev | Novos apoios públicos | Profissão | Noite | 2 | DIS70622 |
| 25 fev | TOCOnline – questões frequentes | Profissão | Noite | 2 | DIS70722 |

| Data | REUNIÕES LIVRES | Área | Horário | H |
|--------|-----------------------------------|---------------------------|--------------|---|
| 01 fev | Reunião Livre Açores via YouTube | Contabilidade/Fiscalidade | 15h (Açores) | 5 |
| 01 fev | Reunião Livre Madeira via YouTube | Contabilidade/Fiscalidade | 14h | 5 |
| 02 fev | Reuniões Livres via YouTube | Contabilidade/Fiscalidade | 15h-18h | 5 |
| 09 fev | Reuniões Livres via YouTube | Contabilidade/Fiscalidade | 15h-18h | 5 |
| 16 fev | Reuniões Livres via YouTube | Contabilidade/Fiscalidade | 15h-18h | 5 |
| 23 fev | Reuniões Livres via YouTube | Contabilidade/Fiscalidade | 15h-18h | 5 |

| Data | REUNIÕES LIVRES TOCONLINE | Área | Horário | H |
|--------|---------------------------------------|---------------------------|---------|---|
| 11 fev | Reuniões Livres TOCOnline via Youtube | Contabilidade/Fiscalidade | Noite | 2 |
| 25 fev | Reuniões Livres TOCOnline via Youtube | Contabilidade/Fiscalidade | Noite | 2 |



| Data | PLUG-IN | Área | Horário | H | Código |
|--------|--|---------------------------|---------|---|---------|
| 03 mar | SNC-AP: Elaboração e preparação das demonstrações financeiras * | Contabilidade/Fiscalidade | Dia | 8 | DIS5322 |
| 07 mar | Código Fiscal do investimento - Cálculo e preenchimento | Contabilidade/Fiscalidade | Dia | 8 | DIS5422 |
| 08 mar | TOCOnline - Módulo de Contabilidade | Profissão | Manhã | 4 | DIS5522 |
| 08 mar | TOCOnline - Módulo de Salários e Ativos | Profissão | Tarde | 4 | DIS5622 |
| 10 mar | Aspetos práticos locações - IFRS16 | Contabilidade/Fiscalidade | Dia | 8 | DIS5722 |
| 15 mar | Tributação autónoma e dedutibilidade dos gastos | Contabilidade/Fiscalidade | Dia | 8 | DIS5822 |
| 16 mar | Fiscalidade internacional - Da teoria à prática | Fiscalidade | Dia | 8 | DIS5922 |
| 19 mar | O correto preenchimento da Mod. 22 | Contabilidade/Fiscalidade | Dia | 8 | DIS6022 |
| 22 mar | Trabalhadores independentes - Enquadramento contributivo | Jurídico | Dia | 8 | DIS6222 |
| 22 mar | TOCOnline - Módulo de Contabilidade | Profissão | Manhã | 4 | DIS6322 |
| 22 mar | TOCOnline - Módulo de Salários e Ativos | Profissão | Tarde | 4 | DIS6422 |
| 24 mar | Excel avançado | Profissão | Dia | 8 | DIS6522 |
| 28 mar | Gestão de projetos e controle de tarefas do contabilista certificado | Profissão | Dia | 8 | DIS6622 |

| Data | DESCOMPLICAR NA HORA | Área | Horário | H | Código |
|--------|---|---------------------------|---------|---|----------|
| 10 mar | Benefícios fiscais: RFAI, DLRR, SIFIDE, CFEI II | Contabilidade/Fiscalidade | Noite | 2 | DIS70822 |
| 10 mar | Encerramento de contas 2021 | Contabilidade/Fiscalidade | Noite | 2 | DIS70922 |
| 11 mar | TOCOnline - questões frequentes | Profissão | Noite | 2 | DIS71022 |
| 17 mar | Novos apoios públicos | Profissão | Noite | 2 | DIS71122 |
| 25 mar | TOCOnline - questões frequentes | Profissão | Noite | 2 | DIS71222 |

| Data | REUNIÕES LIVRES | Área | Horário | H |
|--------|-----------------------------------|---------------------------|--------------|---|
| 02 mar | Reuniões Livres via YouTube | Contabilidade/Fiscalidade | 15h-18h | 5 |
| 04 mar | Reunião Livre Açores via YouTube | Contabilidade/Fiscalidade | 15h (Açores) | 5 |
| 04 mar | Reunião Livre Madeira via YouTube | Contabilidade/Fiscalidade | 14h | 5 |
| 09 mar | Reuniões Livres via YouTube | Contabilidade/Fiscalidade | 15h-18h | 5 |
| 16 mar | Reuniões Livres via YouTube | Contabilidade/Fiscalidade | 15h-18h | 5 |
| 23 mar | Reuniões Livres via YouTube | Contabilidade/Fiscalidade | 15h-18h | 5 |
| 30 mar | Reuniões Livres via YouTube | Contabilidade/Fiscalidade | 15h-18h | 5 |

| Data | REUNIÕES LIVRES TOCONLINE | Área | Horário | H |
|--------|---------------------------------------|---------------------------|---------|---|
| 11 mar | Reuniões Livres TOCOnline via Youtube | Contabilidade/Fiscalidade | Noite | 2 |
| 25 mar | Reuniões Livres TOCOnline via Youtube | Contabilidade/Fiscalidade | Noite | 2 |